בית ספר אבן גבירול
Centro de Estudios Ibn Gabirol
Colegio Estrella Toledano
Excellence since 1965

Dossier de Información General

General Information Handbook

The Jewish School of Madrid Ages 3 to 18

ibngabirol@ibngabirol.com - www.colegiogabiroltoledano.com

Índice - Content

Quiénes somos - About us 03

Ideario - Guiding Principles 04

Misión y Visión - Perfil del Graduado
Mission and Vision Statements - Graduate Profile 05

Overview 06

Infantil - Preeschool 07

Primaria - Elementary School 08

Secundaria - Middle School 09

Programa del Diploma - Bachillerato Internacional
Diploma Programe - International Baccalaureate (IB) 10

Uniformes
School uniform 12

Tarifas Infantil y Primaria
Preschool and Elementary School Fees 13

Tarifas ESO y Bachillerato Internacional
Middle School and International Baccalaureate Fees 14

SERVICIOS/SERVICES

Comedor - Dinning Hall 15

Ruta 16

Extraescolares - After School Activities 17

Otros servicios - Other services 18

2. Ibn Gabirol a Distancia (IGD) / Información de Contacto
Online School Program & Contact Information 20

Sobre COVID-19 - About COVID-19
Infografía medidas de seguridad en el colegio 21
School Security Measures Infographic

About us - Quiénes somos

El Centro Ibn Gabirol - Colegio Estrella Toledano es el alma de la Comunidad Judía en Madrid. Es la única escuela judía en España para niños de 3 a 18 años.

Nuestro colegio ofrece un ambicioso currículo de estudios generales y proyectos que entrelazan los valores y las tradiciones del judaísmo en la vida académica diaria, mientras promueve una relación duradera con el idioma, la cultura y la tierra de Israel.

La metodología utilizada es abierta y flexible para respetar y fomentar el progreso y el nivel de madurez de cada alumno, lo que se traduce en una educación extremadamente personalizada.

En nuestro colegio proporcionamos un entorno educativo estimulante donde los estudiantes tienen el desafío de prepararse para la universidad y graduarse de nuestro colegio con habilidades para el aprendizaje y liderazgo que les servirán para toda la vida.

"No limitamos nuestra tarea a la transmisión de conocimientos curriculares, sino que desarrollamos capacidades. Educamos en actitudes y hacemos referencia a la ética judía. Ayudamos a nuestros estudiantes a descubrir valores que pueden internalizar para ayudarlos en su vida diaria" - Luna Alfón Coriat - Directora -

The Ibn Gabirol - Estrella Toledano School, is the soul of the Jewish Community of Madrid. It is the only Jewish school in Spain for children from 3 to 18 years old.

Our school offers an ambitious general studies curriculum and projects that weave the values and traditions of Judaism into daily academic life, while promoting a lasting relationship with the language, culture, and land of Israel.

The methodology used is open and flexible to respect and encourage the progress and maturity level of each student, which translates into an extremely personalized education.

At our school we provide a stimulating educational environment where students are challenged to prepare for the university and graduate from our school with learning and leadership skills that will serve them for life.

"We do not limit our work to the transmission of curricular knowledge, but rather we develop capacities. We educate in attitudes and make reference to Jewish ethics. We help our students discover values that they can internalize to help them in their daily lives "
- Luna Alfón Coriat - Principal -

Idearío - Guiding Principles

Buscamos en nuestros alumnos que se comprometan con su mundo "Tikún Olam" ("reparar el mundo"), concepto judío de justicia social que sean ciudadanos proactivos, autónomos y reflexivos, con responsabilidad en su entorno inmediato y comprometidos socialmente con este.

El colegio enseña a los alumnos a conectar lo aprendido con la vida, que puedan explicarlo, expresarlo y comunicarlo. El colegio les reta y pone las destrezas del alumno al servicio del otro con el objetivo de mejorar y buscar nuevas soluciones a sus propios problemas y a los de las personas que les rodean. Intentamos provocar alumnos sensibles al entorno, que controlan sus emociones.

Alumnos que proyectan más allá de sí mismos, que buscan sus límites buscando su mejor versión de sí mismos. Alumnos con una identidad clara, que saben estar a la altura de las circunstancias , leer los contextos, ser honestos, íntegros y que actúan cuando es necesario.

El judaísmo es el eje vertebral de nuestra propuesta educativa. Formamos a los alumnos de acuerdo con las tradiciones del judaísmo, el lenguaje, la cultura y la tierra de Israel.

El colegio tiene como objetivo el desarrollo de una escuela real, donde los alumnos desarrollan las competencias claves para la vida en la que el conocimiento teórico está al servicio de ese aprendizaje, evitando los modelos enciclopedistas desarrollando así las competencias clave para la vida en un mundo en constante cambio. Ofrecemos a los alumnos oportunidades para practicar la variedad de destrezas o habilidades en diferentes contextos para valorar su desempeño.

We seek in our students a commitment to their world – Tikún Olam, the Jewish concept of social justice. We want them to be proactive citizens, independent and thoughtful, and responsible and socially implicated with their surroundings.

The school teaches students to connect what they learn with everyday life and the ability to describe, express and communicate this learning. The school challenges students, putting individual abilities at the service of others in order to improve and find new solutions to their problems and those of the people around them.

We seek to give rise to students sensible to their surroundings, who keep their emotions in check. Students learn to reach beyond themselves and search for their limits by discovering the best version of themselves. We aid students in building self-identity, learning to rise to the occasion of circumstances, read context, be honest and integral, and act when necessary.

Judaism is central to our educational program. We shape students according to the traditions, language, culture and land of Israel.

Our objectives include fostering a school that reflects reality, where students develop key skills for a life where theoretic knowledge is at the service of learning, thereby avoiding encyclopedic models by developing the key skills for life in a world of constant change.

Nuestra misión y visión

Nuestra Visión

"El Centro Ibn Gabirol Colegio Estrella Toledano como único colegio judío de Madrid, es el lugar donde nuestros hijos materializan día a día el sueño de toda una comunidad fuerte y sostenible a lo largo del tiempo"

Nuestra Misión

"Educar a cada niño para que viva su herencia judía con orgullo y para que sea un ciudadano del mundo responsable de mente abierta"

Vision

"The Ibn Gabirol Colegio Estrella Toledano School, as the only Jewish school in Madrid, is the place where our children materialize day by day the dream of a strong and sustainable community for the generations to come"

Mission Statement

"Educating each child to live their Jewish heritage with pride and to be openminded, responsible citizens of the World"

Our Graduate Profile

El perfil del graduado en nuestro colegio

Centro Ibn Gabirol - Estrella Toledano

Perfil del Alumno

"Nuestros graduados son ciudadanos judíos del mundo con una mirada global. Son referentes de compromiso en su comunidad judía local y de las necesidades de la sociedad en la que viven.

Su comprensión de la Torá, de su historia y de su herencia judía, alimenta su sentido de pertenencia a nuestro Pueblo y su compromiso con Medinat Israel.

Se esfuerzan por continuar aprendiendo de por vida. Son resilientes y saben enfrentarse a los desafíos".

Centro Ibn Gabirol - Estrella Toledano

Student Profile

*"Our graduates are active **role model global Jewish citizens,** with a commitment to their local community and the needs of the society in which they live.*

Their understanding of Torah, Jewish History and heritage, fuels their sense of Jewish pride and their commitment to Medinat Israel.

They strive to be life-long learners, are resilient and welcome challenges."

Overview

Desde las etapas más tempranas, nuestra estrategia pedagógica integral personalizada y nuestro riguroso currículo de estudios generales, permite a nuestros estudiantes desarrollar habilidades de razonamiento, aprender a ser independientes, forjar su carácter y una sólida identidad.

En nuestro colegio se enseña simultáneamente en español, inglés y hebreo y el francés se ofrece como un cuarto idioma.

Nos enfocamos en la excelencia académica ofreciendo un plan de estudios generales que va más allá de los estándares, ofreciendo una enriquecedora experiencia de aprendizaje en contextos locales y globales de mano de profesionales altamente cualificados, comprometidos con el alumno y con su tarea, con capacidad de asumir riesgos en pro de la innovación y la mejora de la educación.

El respeto, la honestidad, la confianza y la inclusión están en el centro de todo lo que hacemos.

From the earliest stages, our personalized comprehensive pedagogical strategy and rigorous general studies curriculum enable our students to develop reasoning skills, learn to be independent, and forge their character and a strong identity.

At our school, Spanish, English and Hebrew are taught simultaneously and French is offered as a fourth language.

We focus on academic excellence by offering a general curriculum that goes beyond the standards, offering enriching learning experiences in local and global contexts by highly qualified professionals, committed to the student and their task, with the ability to take risks for innovation and the improvement of education.

Respect, honesty, trust and inclusion are at the core of everything we do.

Tenemos una visión clara de lo que queremos en nuestro prescolar:

Proporcionamos un ambiente seguro, feliz, afectuoso y estimulante para nuestros niños.

Facilitamos a todos los niños desarrollar sus capacidades según sus necesidades individuales para que sean alumnos exitosos, personas seguras, ciudadanos responsables y contribuyentes a la sociedad.
Ayudamos a los niños a prepararse para pasar a la primaria bien preparados y cumplir sus objetivos.

Las relaciones positivas y afectuosas basadas en la confianza y el respeto son el corazón de nuestra cultura institucional.

We have a clear vision of What we want in our preschool:

We provide a safe, happy, caring and stimulating environment for our children.

We enable all children to develop their capacities according to their individual needs so that they are successful learners, confident people, responsible citizens, and contributors to society.
We help children prepare to go to primary school well prepared and meet their goals.

Positive and caring relationships based on trust and respect are at the heart of our institutional culture.

Primaria - Elementary School

El objetivo de esta etapa consiste en formar alumnos autónomos, con espíritu crítico, capaces de integrarse en una sociedad plural, desarrollando su autoestima, el respeto y tolerancia hacia los demás.

Creamos un ambiente de trabajo estimulante y seguro para que el alumno sienta la seguridad necesaria para preguntar, cuestionar y experimentar con los aprendizajes propuestos.

Motivación y seguridad son claves.

Fomentamos el desarrollo de capacidades investigadoras y de innovación; ayudamos a los niños a entender cuáles son sus debilidades y fortalezas y les damos las herramientas necesarias para conseguir los objetivos y las metas que se propongan.

Creamos un ambiente de trabajo estimulante y seguro para que el alumno sienta la seguridad necesaria para preguntar, cuestionar y experimentar con los aprendizajes propuestos.

Fomentamos el desarrollo la capacidad de investigar y de innovar; ayudamos a los niños a entender cuáles son sus debilidades y fortalezas. Les damos las herramientas necesarias para conseguir los objetivos y cumplir las metas que se propongan.

The objective of this stage is to train students with Autonomy a critical spirit, capable of integrating into a plural society developing their self-esteem, respect and tolerance towards others.

We create a stimulating and safe work environment so that the student feels the necessary security to ask questions and experiment with the proposed learnings.

Motivation and security are key.

We promote the development of research capacities and innovation; we help children understand their weaknesses and strengths and we give them the necessary tools to achieve their objectives and goals.

Secundaria - Middle School

"Durante esta etapa queremos conseguir alumnos reflexivos, flexibles con el entorno y los desafíos del Siglo XXI"

En nuestra secundaria creamos oportunidades de aprendizaje relevantes tanto dentro como fuera del aula, que ayuden a nuestros alumnos a desarrollar el conocimiento, las habilidades de pensamiento crítico y el carácter necesario.

Queremos que puedan realizar su etapa de estudios de secundaria en un entorno seguro, donde encuentren su propio lugar, puedan desarrollarse como personas dentro de un grupo y sentirse fuertes y acompañados en todo el proceso de aprendizaje y de enseñanza.

Nuestra misión es proporcionar un ambiente en donde todos sean valorados. Todo nuestro equipo docente en asociación con los padres y las familias, están enfocados en hacer lo necesario para que los estudiantes logren ser exitosos.

Proveer a los alumnos con educación de excelencia y las herramientas necesarias para enfrentar los desafíos del futuro, desarrollar conciencia social, responsabilidad cívica y crecimiento personal para que sean participantes activos e informados de la sociedad en un mundo globalizado.

Propiciamos que nuestros alumnos comprendan que son parte de la historia de sus comunidades y del pueblo judío, que son responsables y protagonistas de la misma y que el futuro será escrito por jóvenes como ellos.

Les invitamos a explorar el pasado de las juderías de España, participamos en los Actos en memoria del holocausto de los ayuntamientos de Madrid y en el Senado, desarrollamos proyectos como Shorashím en el que tanto los alumnos como sus familias, indagan sobre su pasado y proyectan su futuro.

Secundaria - Middle School

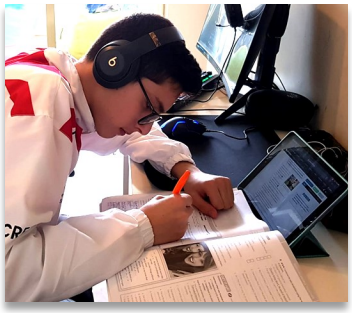

"During this stage we want to get reflective students, flexible with the environment and the challenges of the XXI century"

At our high school, we create relevant learning opportunities both inside and outside the classroom that help our students develop knowledge, critical thinking skills, and character.

We want them to be able to carry out their high school stage in a safe environment, where they can find their own place, can develop as people within a group and feel strong and accompanied throughout the learning and teaching process.

Our mission is to provide an environment where everyone is valued. Our entire teaching team, in partnership with parents and families, is focused on doing what is necessary for students to be successful.

To provide students with an education of excellence and the necessary tools to face the challenges of the future, develop social awareness, civic responsibility and personal growth so that they are active and informed participants of society in a globalized world.

We encourage our students to understand that they are part of the history of their communities and of the Jewish people, that they are responsible and protagonists of it, and that the future will be written by young people like them.

We invite you to explore the past of the Jewish quarters of Spain, we participate in the Acts in memory of the holocaust of the city councils of Madrid and in the Senate, we develop projects such as Shorashim in which both students and their families inquire about their past and project Her future.

We participate in contests and activities that connect them to the land of Israel and their Jewish identity.

Programa del Diploma IB

El Bachillerato Internacional tiene como meta formar jóvenes solidarios, informados y ávidos de conocimiento, capaces de contribuir a crear un mundo mejor y más pacífico, en el marco del entendimiento mutuo y el respeto intercultural.

La metodología del IB responde a un modelo analítico de aprendizaje en el que los jóvenes son participantes activos en el proceso educativo.

Nuestro equipo docente, capacitado específicamente para impartir el Programa IB, están especializados en cada área impartida (economistas, abogados, químicos...) además de grandes aplicadores de las nuevas tecnologías y son referentes para sus alumnos. Ellos les guiarán en cada paso del programa.

Nuestra misión es que disfruten estudiando lo que les gusta, aprovechen al máximo sus capacidades, cumplan sus objetivos, estén preparados para la universidad y sean competitivos en el mundo profesional.

Los resultados obtenidos en promociones anteriores son testigo de que la excelencia académica es parte integral de nuestra propuesta educativa.

The goal of the International Baccalaureate is to train young people to be caring, informed and eager for knowledge, capable of contributing to creating a better and more peaceful world, within the framework of mutual understanding and intercultural respect.

The IB methodology responds to an analytical learning model in which young people are active participants in the educational process.

Our teaching team, specifically trained to teach the IB Program, are specialized in each area taught (economists, lawyers, chemists ...) as well as great applicators of new technologies that are referents for their students. They will guide them through every step of the program.

Our mission is for the students to enjoy studying what they like, make the most of their abilities, meet their goals, prepare them for their next stage and be competitive in the professional world.

The results obtained in previous promotions are witness that academic excellence is an integral part of our educational proposal.

Uniformes– School Uniform

Los Alumnos llevarán el chándal para educación física y los demás días será obligatorio el uso del uniforme oficial.
Students will wear the tracksuit for physical education and the other days it will be compulsory to wear the official uniform.

a) UNIFORME OFICIAL (Primaria, 1º y 2º de Educación Secundaria)
Falda de tablas gris para Alumnas y pantalón gris para Alumnos, polo blanco de manga corta o larga con anagrama del Colegio (sin dibujos). Sólo se permitirá camiseta interior blanca sin ninguna marca visible (posibilidad de utilizar jersey de cuello vuelto interior en invierno). Jersey de pico azul marino liso sin logo ni marcas, zapatos (negros o azul marino) o calzado deportivo negro; no podrán traer ni sandalias ni botas. Calcetines y/o leotardos azul marino.
OFFICIAL UNIFORM (Elementary School and 7th and 8th grades Middle School)
Gray skirt or gray pants for students, white short or long-sleeved polo shirt with school logo (no drawings). Only a white undershirt will be allowed without any visible mark (possibility of using an inner turtleneck in winter). Plain navy-blue V-neck sweater without logo or markings, shoes (black or navy) or black sports shoes; they will not be able to bring neither sandals nor boots. Navy blue socks and /or tights.

b) UNIFORME PARA EDUCACIÓN FÍSICA (Primaria, Secundaria y Bachillerato)
Chándal con anagrama del Colegio. Camiseta blanca de manga corta o larga con anagrama del Colegio. Calzado deportivo. En verano pantalón de deporte corto, azul marino liso con anagrama del Colegio.
UNIFORM FOR PHYSICAL EDUCATION (Elementary-Middle and High School)
Tracksuit with school logo. White short or long-sleeved T-shirt with school logo. Sports shoes. In summer, sport shorts, plain navy blue with the school logo.

c) EDUCACIÓN INFANTIL
Los Alumnos deberán llevar todos los días el chándal del Colegio y la camiseta blanca de manga larga o corta con el anagrama del Centro y calzado con velcro. Sólo se permitirá camiseta interior blanca sin ninguna marca visible (posibilidad de utilizar jersey de cuello vuelto interior en invierno). Para comer se pondrán el babi de tela y para pintar el de plástico.
PRESCHOOL
Students must wear the School tracksuit and the official white long or short sleeve t-shirt with the school logo and Velcro footwear every day. Only a white undershirt will be allowed without any visible mark (possibility of using an inner turtleneck in winter). To eat they will put on the "Babi" and to paint a plastic one.

To avoid loss, ALL items must be marked with the student's name and surname in a visible place.

Para evitar pérdidas, TODAS las prendas deberán ir marcadas con el nombre y apellidos del Alumno(a) en un lugar visible.

El proveedor oficial de uniformes del colegio es la empresa TBU.
The school uniform oficial provider is TBU.

ibngabirol.tbu.es

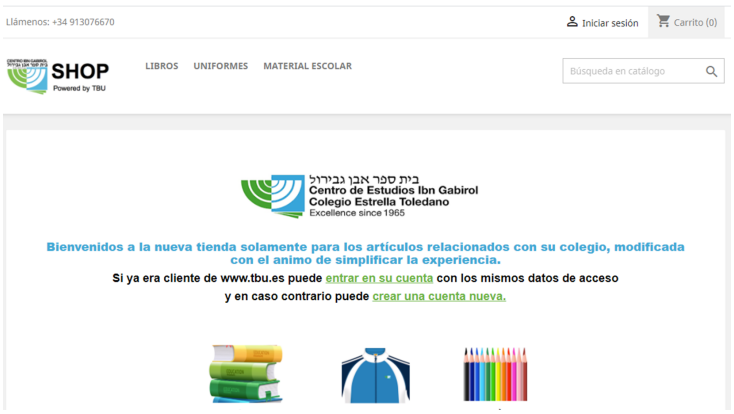

Tarifas - Tuition Fees

Área concertada – Government Subsidized Area
Educación Infantil – Pre-School

INFANTIL 1	Tarifas 20-21
*Actividades complementarias	
teatro escritura y debate en ingles	71,66
hebreo judaismo	48,59
*Servicios Complementarios	
seguro	1
Gabinete Psicopedagogico	14,75
Material Fungible, tecnológico y actividades escolares	45
seguridad	100
comedor	208
	489,00

INFANTIL 2 Y 3	Tarifas 20-21
*Actividades complementarias	
teato escritura y debate en ingles	71,66
hebreo judaismo	48,65
infromatica	34,24
*Servicios Complementarios	
seguro	1
Gabinete Psicopedagogico	14,75
Material Fungible, tecnológico y actividades escolares	47,7
seguridad	100
comedor	208
	526,00

Preschool 1 (3 to 4 yrs.): 489,00€/month
Total Annual Fee: 4.890,00/yr.

- Preschool 2 and 3 (4 to 6yrs): 526,00/month
Total Annual Fee: 5.260/yr.

Área concertada – Government Subsidized Area
Primaria – Elementary School

PRIMARIA	Tarifas 20-21
*Actividades complementarias	
Escritura y debate en hebreo/ ingles	21,5
hebreo judaismo	89,25
infromatica	37,5
*Servicios Complementarios	
Seguro	1
Gabinete Psicopedagogico	14,75
Materiales y otros	23
proyectos escolares Y Tecnologícos	21
seguridad	100
comedor	197
	505,00

Elementary School: 505,00€/Month
Total Annual Fee: 5.050,00/yr.

Tarifas - Tuition Fees

Área concertada – Government Subsidized Area
Enseñanza Secundaria Obligatoria (ESO)
Middle School

E.S.O.	Tarifas 20-21
Actividades complementarias	
Escritura y debate en hebreo (actividades judaicas)	18,43
hebreo judaismo	139,82
Servicios Complementarios	
seguro	1,00
Gabinete Psicopedagogico	14,75
Material Fungible	16,00
Proyectos escolares Y Tecnologícos	28,00
seguridad	100,00
comedor	197,00
	515,00

- Middle School: 515,00€/Month
Total Annual Fee: 5.150,00/yr.

Programa del Diploma

Área Privada – Private School
Bachillerato Internacional – International Baccalaureate

BACHILLERATO1-2IB	Tarifas 20-21
Enseñanza	420
IB	113
Servicios Complementarios	
seguro	1
Gabinete Psicopedagogico	14,75
Material Fungible, tecnológico y actividades escolares	39,25
seguridad	100
comedor	197
	885,00

- International Baccalaureate: 885,00/Month
Total Annual Fee: 8.850,00/yr.

Comedor - Dining Hall

Comedor Escolar

Este servicio se seguirá prestando siguiendo el nuevo Protocolo de Actuaciones COVID-19 del centro.

"La alimentación sana y equilibrada forma parte importante de la salud y del proyecto educativo de nuestro centro"

La educación alimenticia no se limita a la hora de la comida

No es un tema de modas, no es un tema de todo light o sano es un valor que como padres y educadores, debemos ir abrazando y entendiendo la importancia del mismo: crear buenos hábitos de alimentación. Desde el colegio fomentamos los hábitos de vida saludables no solo en el comedor sino también en las aulas a través de proyectos y charlas educativos a la medida de cada nivel de enseñanza.

"A healthy and balanced diet is an important part of the health and educational project of our center"

Nutrition education is not limited to the mealtime

It is not a fashion issue, it is not a matter of all light or healthy, it is a value that as parents and educators, we must embrace and understand the importance of it: create good eating habits. From school we promote healthy lifestyle habits not only in the dining room but also in the classrooms through projects and educational talks tailored to each level of education

This service will continue to be provided, following the center's new COVID-19 Action Protocol.

Ruta– Transportation

Ponemos a disposición de nuestros alumnos el servicio de Ruta Escolar. Contamos con monitores en todos los trayectos y trabajamos con una empresa con amplia experiencia en el transporte de escolares.

En las rutas escolares, y de conformidad con lo dispuesto en la Orden 668/2020 de 19 de junio de la Consejería de Sanidad, el uso de mascarilla será obligatorio para los usuarios de 6 años en adelante, incluido el conductor y acompañantes. Nuestra ruta escolar cuenta con un sistema de desinfección automático similar al de los aviones comerciales.

Dado a que los padres no podrán acceder al centro como medida sanitaria, recomendamos el uso de este servicio para evitar aglomeraciones en la entrada y salida.

Bus Transportation

To assist families with logistical needs we work with a reputable bus company with many years' experience in school transportation services. Students are accompanied at all times by monitors responsible for ensuring and supervising safety. Each bus is equipped with an automatic disinfection system similar to those of commercial airlines.

Masks must be worn at all times by any passenger six years or older as required by Health Ministry Orden 668/2020 of 19 June 2020.

Ruta completa (todo el mes) **Complete route (all month)**	**175€**	**Dto. 3º hermano** **3rd. Sibling Discount**	**140€**
½ Ruta Completa (Todo el mes mañana o tarde) **½ Complete route (all month mornings or afternoons)**	125€		100€
1 día suelto/ 1 day	12€		
1 día fijo a la semana (todo el mes) / 1 day every week	34€		
2 días fijos a la semana (todo el mes)/ 2 days every week	63€		
3 días fijos a la semana (todo el mes)/3 days every week	80€		
4 días fijos a la semana (todo el mes)/4 days every week	103€		
Ruta Corta/Short distance route	90€	Dto. 3º hermano	72€

Por razones de seguridad daremos información detallada de las zonas de cobertura de este servicio solo a familias en proceso de preinscripción.

For security reasons, we will give detailed information about the coverage areas of this service only to families that are already in the pre-registration process.

Una formación integral incluye la practica de actividades de deporte, el arte, la música o los idiomas. Ofrecemos un abanico de actividades para responder a estas necesidades.

Actividades deportivas, académicas y artísticas

Una formación integral incluye la práctica de actividades de deporte, arte, música o idiomas. Ofrecemos un abanico de actividades para responder a estas necesidades.

Actividades Deportivas

- Mini-deportes
- Natación
- Fútbol
- Mini-ténis
- Voleibol

Actividades Académicas y Artísticas

- Rikudím
- Hebreo
- Francés
- Matemáticas
- Piano
- Inglés
- SAT
- Parashat HaShavua Kids Club

Sports, academic and artistic activities

A comprehensive education includes the practice of sports, art, music or language activities. We offer a range of activities to respond to these needs.

Otros servicios - Other services

Orientación académica

El colegio cuenta con un gabinete psicopedagógico desde el que se coordina junto con la Jefatura de Estudios y la Dirección, los proyectos educativos de todas las fases de la educación y las necesidades específicas de la educación por niveles que se ofrece en el Centro y que está a disposición de toda la Comunidad Educativa.

Durante el período de aislamiento y para el siguiente curso, se han dispuesto espacios para alumnos y las familias para cuidar de la salud emocional de toda la comunidad escolar.

Este servicio se seguirá prestando, siguiendo el Protocolo de Actuaciones COVID-19 del centro.

Orientación Universitaria

Nuestros alumnos preparan los exámenes del Programa Diploma con modelos específicos, exámenes tipo y modelos oficiales.

Proporcionamos un asesoramiento y una orientación sobre el futuro universitario del joven, tanto nacional como internacional.

Ofrecemos un programa de actividades "in Company" para facilitar la integración de los alumnos al mundo profesional.

Logopedia y Psicopedagogía

Tenemos a disposición de todas las familias el servicio de logopedia y consulta de psicología tanto presencial como online. estos servicios forman parte de nuestro Gabinete de Orientación y Psicopedagogía.

Servicio médico

Disponemos de un acuerdo especial con un Centro Médico situado a 2 minutos de nuestro colegio, en caso necesario.

Para la prestación de este servicio se seguirá el Protocolo de Actuaciones COVID-19 del centro.

Otros servicios - Other services

Academic orientation

The school has a psycho-pedagogical cabinet from which it coordinates, together with the Head of Studies and the principal, the educational projects of all phases of education and the specific needs of education by levels offered at the School and it is available to the entire Educational Community.

During the "lockdown" period and for the following year, spaces have been arranged for students and families to take care of the emotional health of the entire school community online.

This service will continue to be provided, following the Center's COVID-19 Action Protocol.

University orientation

Our students prepare for the Diploma Program exams with specific standard exams and official models.

We provide advice and guidance on the university future of young people, both nationally and internationally.

We offer a program of "in Company" activities to facilitate the integration of students into the professional world.

Speech therapy and Psychopedagogy

We have available to all families the speech therapy service and psychology consultation both in person and online.

These services are part of our Guidance and Psychopedagogy Office.

Medical service

We have a special agreement with a Medical Center located 2 minutes from our school, if necessary.

En respuesta al reciente confinamiento por COVID-19, el colegio puso en marcha el programa Ibn Gabirol a Distancia (IGD) y nos encontramos capacitados para impartir clases online si fuera necesario desde Infantil hasta Bachillerato Internacional.

Para más información sobre el Programa de educación a distancia siga el enlace a nuestro boletín dedicado a dicho programa.

In response to the recent COVID-19 lock-down the School implemented a distance learning program -Ibn Gabirol a Distancia (IGD)- capable of delivering online classes for every grade level K-12.

Please use the following link for more information about the program.

GabirolToledanoWeekly62

Información de Contacto - Contact Information:

Si tiene alguna duda o comentario no deje de contactarnos:

If you have any comments or questions we will be glad to assist you at:

- Secretaría de Dirección/Secretary: ibngabirol@ibngabirol.com
- Administración/Administration: clarasalama@ibngabirol.com
- Comunicaciones/Communications: comunicación@ibngabirol.com

COVID - 19
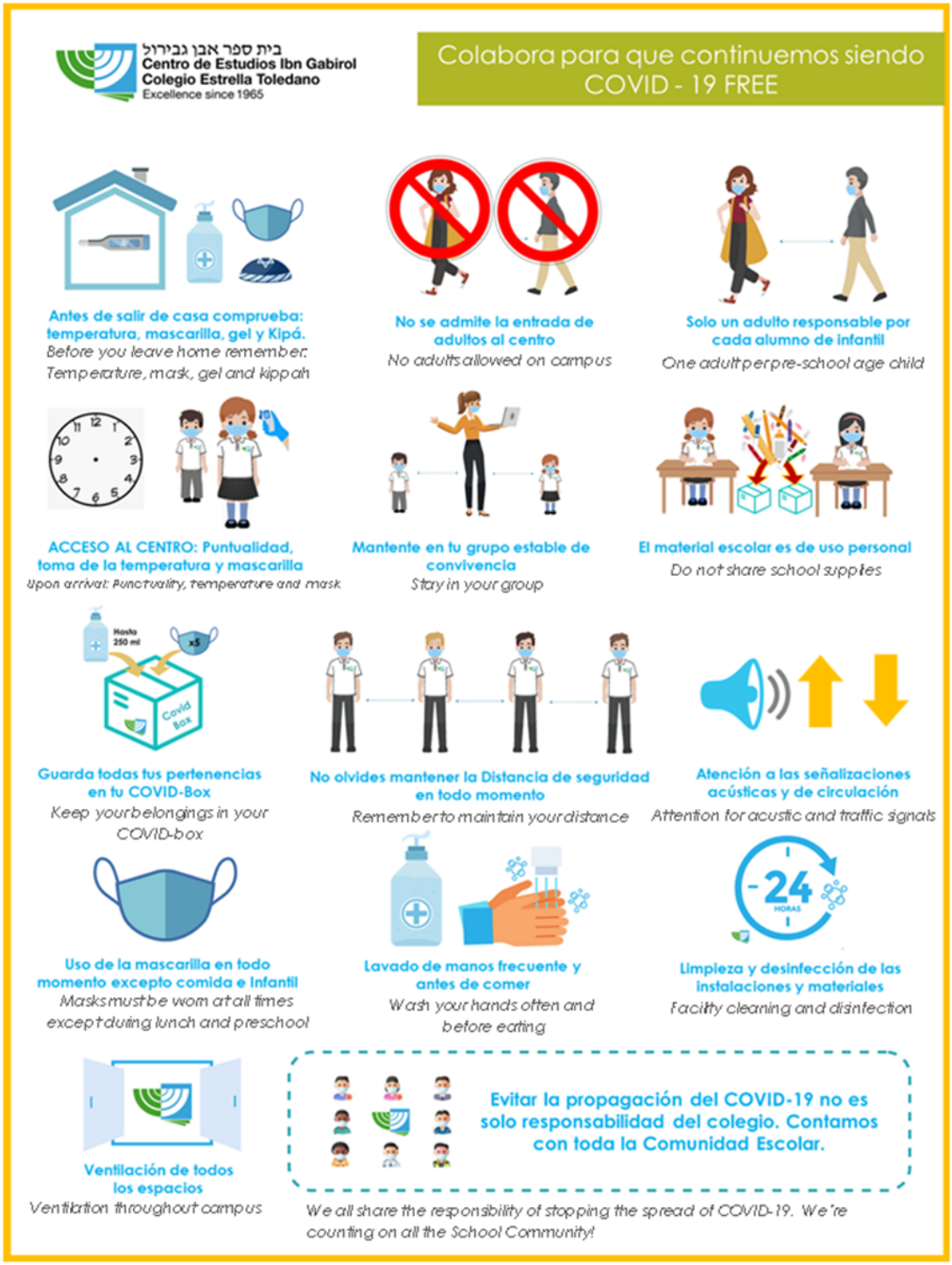
Infografía COVID 19
COVID-19 Infographic